DNA ECOPUR

NUCLEOTÍDEOS DO GÉRMEN DO TRIGO

TÓPICO [0,5-10%]
ORAL [90-120MG]

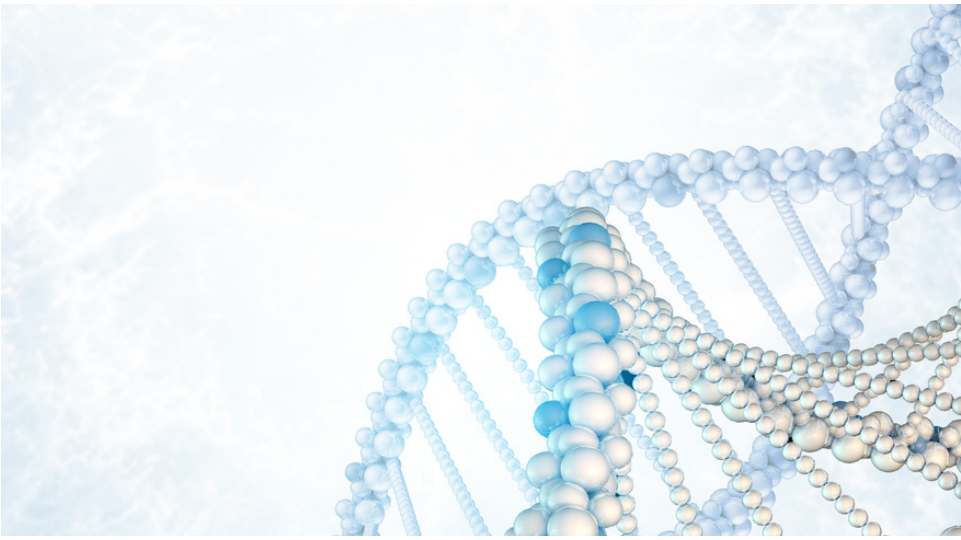

DNA Ecopur® possui fragmentos de DNA vegetal que mimetizam a função do DNA celular. Cadeias nucleotídicas de células de gérmen de trigo, extraídas do trigo exclusivamente europeu da região de Picardie Champagne-Ardenne. DNA Ecopur® não contém conservantes e é certificado ECOCERT France.

Os nucleotídeos são os blocos construtores dos ácidos nucleicos, DNA e RNA. São produzidos e ressintetizados normalmente pelo corpo, entretanto, condições caracterizadas pelo aumento da demanda pela síntese de ácidos nucléicos os tornam condicionalmente essenciais, ou seja, sua suplementação nesses casos é necessária e benéfica. Situações de estresse, gravidez, desenvolvimento rápido, doenças, traumas, má alimentação, imunossupressão ou uso excessivo de álcool e antibióticos são exemplos que contribuem para o déficit de nucleotídeos no organismo. DNA Ecopur® mantém os níveis de nucleotídeos adequados, influenciando positivamente na recuperação de situações adversas, otimizando funções fisiológicas do organismo, melhorando a imunidade, a integridade da barreira intestinal e o crescimento e reparo dos tecidos.

Em sua forma tópica, DNA Ecopur® é recomendado no tratamento coadjuvante de psororíase e dermatite atópica, além de contribuir na cicatrização de procedimentos estéticos e cirurgias. Suas principais propriedades para estas finalidades são: auxiliar o turnover celular, estimular a cicatrização e promover a elasticidade e a hidratação da pele.

Em sua forma oral, DNA Ecopur® é capaz de otimizar o metabolismo celular dependente de nucleotídeos, como a síntese, tradução e transcrição de DNA e RNA, atuar no metabolismo energético, em reações enzimáticas, atuar na imunidade inata e promover melhora da função barreira intestinal. Com isso, DNA Ecopur® atua na melhora da imunidade, na manutenção da saúde intestinal, em vias de sinalização da inflamação e otimiza o metabolismo como um todo.

DNA ECOPUR & INTESTINO

Os nucleotídeos atuam como prebióticos e auxiliam na regulação da função do trato gastrointestinal. São capazes de modificar a microflora intestinal, observando-se um aumento na prevalência de bifidobacteria e lactobacilus, em detrimento a enterobactérias gram-negativas. Também promove o crescimento das células intestinais, conferindo maior densidade e altura às vilosidades e maior profundidade às criptas. Isto gera melhor integridade da barreira intestinal, contribuindo para correção de casos de disbiose, *leaky gut* e de doenças inflamatórias intestinais.

DNA ECOPUR & IMUNIDADE

DNA Ecopur® regula a expressão dos genes de células imunológicas, aumentando sua produção e melhorando suas funções. Otimiza a produção de células sanguíneas e de células de defesa do corpo. Melhora a resposta imune inata e adaptativa, aumenta as atividades das células T auxiliares e B, regula positivamente a resposta Th1 e a resposta contra antígenos, por meio da produção de imunoglobulinas, e níveis plasmáticos de IgM e IgA.

DNA ECOPUR & PELE

DNA Ecopur® em formulações cosméticas previne a degradação do tecido conjuntivo por meio de sua atividade anti-elastase e antioxidante. Otimiza a função barreira da pele, diminui a irritação e a inflamação, e melhora a regeneração e proliferação celular. DNA Ecopur® inibe a STAT6 e a consequente ativação de IL-4, inibe a STAT1, e NF-**κ**B, melhorando assim os sintomas de doenças cutâneas, como dermatite.